BRAIMENT

Bulletin du C.L.A.A.M. Novembre1998 n°3

Il était une fois un petit âne qui vivait avec sa mère dans une pâture ma foi pas désagréable. Tous deux passaient des journées paisibles ponctuées de visites, de conversation avec leur voisin Cactus et d'âneries en tout genre...
Et puis un matin, le petit se rendit compte que sa compagne de prairie prenait du ventre!
" Par mes grandes oreilles, c'est qu'elle s'empâte la drôlesse!"
Mais depuis cet été, la drôlesse retrouve sa taille d'ânesse et le petit âne a maintenant deux compagnes dans sa paisible pâture!

*Braiment et toute l'équipe du CA sont heureux de partager avec vous l'arrivée de la p'tite dernière : **Kamille***
Composition de la famille : Maman Ciboulette
1er enfant Noyau
2ème enfant Kamille

Faits divers :

Vandalisme...!
Quatre mineurs de Châteauneuf sur Loire se sont introduits par effraction dans l'enclos ou sont parqués nos trois ânes et notre carriole. Un ballot de foin a été basculé sur ladite carriole ce qui a eu pour effet de casser les deux limons. Constat et plainte, ont été faits auprès de la gendarmerie de Châteauneuf sur Loire , ce qui a eu pour résultat l'interpellation des auteurs des méfaits! Que soit remercier les représentants de l'ordre pour les résultats positifs de cet incident et dont nous avons été indemnisé en ce qui concerne le prix de deux Limons. La plainte a malgré tout été maintenue vers Monsieur le procureur de la République.

Remerciements :

Nous étions à la recherche d'un plateau remorque pour déplacer notre carriole! Monsieur Willy BERTHAUX nous a offert gratuitement un chassis de caravane qui sera aménagé pour un plateau

Que, BERTAUX EVASION soit remercié vivement pour leur don.
BERTAUX EVASION 165 route d'Orléans 45110 Châteauneuf sur Loire

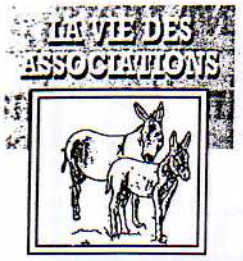

CLUB LIGÉRIEN DES AMIS DE L'ÂNE ET DU MULET À CHÂTEAUNEUF

Pour l'amour de bêtes pas si bêtes !

Ciboulette, Noyau, Kamille et les autres adhérents participent à toutes les manifestations, du carnaval à la fête des Rhododendrons. Ils conseillent aussi tous ceux qui veulent acquérir la plus « têtue » conquête de l'homme.

POUR le Club Ligérien des Amis de l'Ane et du Mulet, toute les occasions sont bonnes pour faire l'âne et permettre au public de redécouvrir cet animal familier

Créé il y a tout juste deux ans, le Club Ligérien des Amis de l'Ane et du Mulet (CLAAM) est devenu, depuis, un élément incontournable de la vie culturelle castelneuvienne.

Forte de plus d'une centaine d'adhérents, l'association animée par une équipe d'amoureux de la race asinienne est présente sur toutes les manifestations de la ville : carnaval, journée du patrimoine, Noël des enfants, fête des Rhododendrons. Elle participe également activement à l'animation de manifestations organisées par les communes voisines. Il n'est pas une foire, un marché d'antan, où l'on ne croise certains de ses membres accompagnés de Ciboulette, Noyau ou Kamille l'un des trois animaux dont le club est propriétaire.

La fête de l'âne qu'il organise chaque dernier dimanche du mois de juillet est devenue, en deux éditions, une date importante des festivités estivales du département.

Plusieurs fois par an, le bureau du CLAAM édite un bulletin, « Braiment », on y trouve toutes les informations sur la vie du club aux côtés de nombreuses petites annonces.

Chaque semaine, l'association castelneuvienne reçoit des appels de personnes souhaitant acquérir un animal, ou de propriétaires à la recherche de conseils.

Réunissant propriétaires, éleveurs, ou simple amoureux des animaux le CLAAM tient à jouer un rôle actif dans ce qui est pour lui un objectif prioritaire : redonner ses lettres de noblesse à un animal devenu méconnu du public.

Le bourricot est une monture... docile mais qui sait où elle ne veut pas aller.

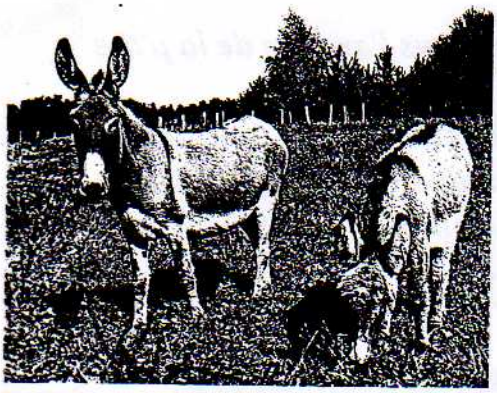
Kamille, ici aux côtés de sa mère, Ciboulette, est née le 14 juillet dernier. C'est une des mascottes du club.

L'heure du renouveau a sonné pour l'âne

De 400.000 au début du siècle, le nombre de celui que l'on appelle « le cheval du pauvre » est tombé à 20.000 dans les années 1970. Cause de cette diminution brutale : la mécanisation, et la disparition des agriculteurs les plus pauvres, les derniers à l'utiliser dans les travaux des champs. A tel point que l'on a pu craindre la disparition de certaines races.

Depuis, la naissance un peu partout en France d'associations telles que le CLAAM, conjuguée à l'action de certains éleveurs, a permis de renverser la tendance. Toutes races confondues, le nombre d'ânes français est actuellement estimé à 35.000. Après l'âne de Provence et le grand noir du Berry, d'autres races sont en passe d'être reconnues par les Haras nationaux.

Gilles PASCAL.

Carte de visite

CLAAM : 40, rue des Tilleuls
45110, Châteauneuf-sur-Loire
tél. et fax : 02.38.58.47.47
adresse Internet : http ://WWW.BOURRICOT.COM
Président : Jean-Louis Lancereau ;
vice-présidents : Frédéric Thion, Loïs Lamoine ;
trésorier : Claude Delas ;
secrétaire : Geneviève Hurtu.

QUESTIONS À...

Jean-Louis Lancereau

Le président envisage la création d'une « maison de l'âne » à Châteauneuf.

— Quels sont vos projets pour les années à venir ?

— A long terme nous nourrissons le projet de créer une maison de l'âne. Ce lieu aurait avant tout un objectif pédagogique en direction des enfants et des adultes. On pourrait y trouver de la documentation, des outils agraires, des attelages, et un parc qui permette d'organiser des promenades. Avant d'en arriver là, il est bien évident qu'il nous faudra trouver un lieu, des bâtiments, et un financement. Pour l'instant, nous avons déposé un dossier auprès du SIARCOFOR, et le projet suit son cours.

Nous envisageons de développer le « sentier à l'âne », appelé également le sentier des mariniers. Ce sentier qui longe la Loire, de Nantes à Roanne, était utilisé par les mariniers. Après avoir « déchiré » leurs embarcations —les célèbres « sapines »— à Nantes, ils s'en revenaient à pied souvent accompagnés d'ânes. Dans le Loiret, le sentier apparaît à plusieurs endroits dont Châteauneuf-sur-Loire et Saint-Martin-d'Abbat. Nous aimerions en faire un lieu de promenade en reliant les communes les unes aux autres.

— Qu'en est-il de votre fête annuelle ?

— Bien entendu, la fête de l'âne du mois de juillet restera le moment fort de l'année. Nous allons continuer à lui donner de l'ampleur en essayant d'en parfaire, d'année en année, l'organisation.

« Nous envisageons de développer le sentier à l'âne. »

Pour 1999, nous avons un souci concernant le stationnement des véhicules des visiteurs. En effet, pour la deuxième édition, l'accès au parking, situé en bordure de Loire près de l'Herbe Verte, nous a étonnamment été refusé par la municipalité, alors que nous avions pu en disposer en 1997. Notre préoccupation est donc de trouver une solution de remplacement afin d'accueillir dans de bonnes conditions le public.

Tout a débuté par une collection de timbres sur l'âne

A l'origine, tout est né de la passion d'un Castelneuvien, Jean-Louis Lancereau, pour la philatélie. Ayant réuni toute une collection de timbres, de cartes postales, de photos sur le thème de l'âne et du cheval, il souhaite présenter son travail dans l'enceinte d'une foire ou d'une fête. Il prend contact avec diverses communes de la Haute-Vienne, de la Vienne, de l'Indre-et-Loire, avant que ne germe dans son esprit une idée : pourquoi ne pas envisager à Châteauneuf-sur-Loire une exposition où l'âne serait la vedette ?

Rapidement, quelques amis décident de rejoindre Jean-Louis Lancereau dans cette aventure et envisagent la création d'une association. La décision prise, plusieurs réunions de préparation sont nécessaires et en juillet 1996 à lieu l'assemblée générale constitutive. Un nom est trouvé, le Club Ligérien des Amis de l'Ane et du Mulet, et un bureau provisoire est élu.

Deux mois plus tard, se tient la première assemblée générale, et les statuts sont déposés en préfecture.

Les objectifs du CLAAM sont clairs et ambitieux : « Réunir et favoriser les contacts entre les amateurs de l'âne et du mulet par tous les moyens d'action à sa disposition ; faire la promotion de l'espèce asinienne et de ses hybrides ; organiser des expositions, des réunions d'informations, des conférences sur le thème de l'âne et du mulet ; donner les conseils les plus vastes concernant l'élevage. »

Noyau, le troisième âne du CLAAM, sait se faire remarquer.

De l'exposition de cartes postales à la fête de l'âne

En novembre 1996, a lieu la première manifestation promotionnelle organisée par l'association : une exposition de cartes postales suivie d'une conférence animée par Alain Menseau, président de la Fédération nationale Asine et éleveur d'ânes « Grand noir du Berry » à Vitry-aux-Loges. C'est une réussite. L'assistance est nombreuse et le conférencier intarissable.

Cette première manifestation est suivie d'une exposition de documents iconographiques variés et d'articles de presse à la Grange germignonne, en février 1997.

Au mois de juillet, la fête de l'âne est l'occasion de faire un tour en carriole.

Rapidement, le projet d'organiser une grande fête castelneuvienne autour de l'âne fait son chemin dans les esprits des membres du CLAAM. Et en juillet, la première édition de la fête de l'âne a lieu sur le terrain de l'Herbe Verte. Avec le soutien de la municipalité, l'équipe de Jean-Louis Lancereau a réussi son pari. Associé à une nouvelle exposition encore plus riche, le programme des animations a de quoi satisfaire tous les amis de « Cadichon » : randonnées à dos d'âne ; repas champêtre ; démonstration de travail ; concours de la plus grosse ânerie ; présentation d'attelage ; etc. La fête réunit de nombreux propriétaires, éleveurs, et le public est au rendez-vous. La décision est prise de reconduire la fête chaque année, le dernier dimanche de juillet.

La deuxième édition, en juillet dernier, connaîtra un succès croissant avec plusieurs milliers de visiteurs. En deux ans, l'association castelneuvienne a réussi à faire de cette manifestation une grande fête populaire dont le rayonnement dépasse les frontières du département.

DICTONS :

Au mois de Juin, quand les ânes se secouent l'oreille, c'est le signe qu'il pleuvra à merveille.

L'âne de la montagne porte le vin et boit de l'eau.

PROVERBE :

ASINUS ASIMUS FRICAT (L'âne frotte l'âne)

Les sots les vaniteux se complaisent dans la louange réciproque.

PETITES ANNONCES :

- Vend Mule de six mois (âne-ponnette) prix 2000 F
  Tél : 02-38-32-23-57 Francine

- Recherche toutes coupures de presse, journaux, revues, ect... sur les ânes.
  à communiquer à Jean Louis LANCEREAU
  40, rue des Tilleuls
  45110 Châteauneuf sur Loire

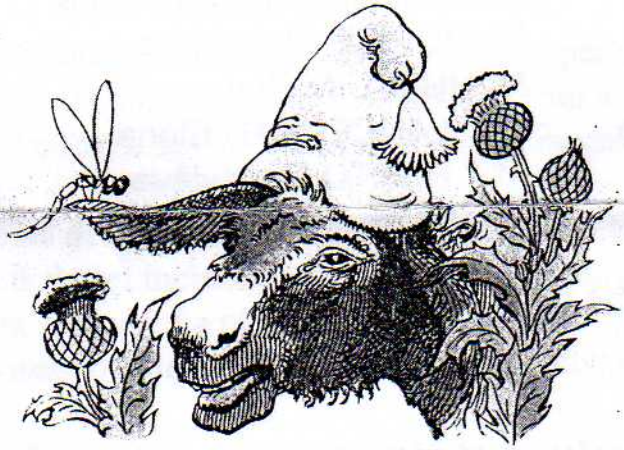

Bonnes fêtes de fin d'année et meilleurs voeux pour 1999

Bonnes fêtes de fin d'année et meilleurs voeux pour 1999

WWW.BOURRICOT.COM

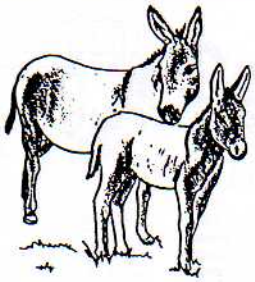

C. L. A. A. M.

CLUB
LIGERIEN
DES AMIS
DE L'ANE
ET DU MULET

40, rue des Tilleuls
45110 Châteauneuf sur Loire
Tél & Fax : 02-38-58-47-47

Nous vous informons que l'assemblée générale de notre association se tiendra le :

Samedi 16 janvier 1999
à 15h00 salle N°2
Espace Forian
à Châteauneuf sur Loire

Ordre du jour :

Rapport moral et d'activité 1998
Rapport financier
Projet en cours
Question diverses

Actuellement la composition du bureau est :

Président	: M. LANCEREAU Jean-Louis
Vice président	: M. MORIZE Christophe
Trésorier	: M. HURTU Michel
Trésorier adjointe	: Mme LANCEREAU Eléna
Secrétaire	: Mme HURTU Geneviève
Secrétaire adjointe	: Mme BOIS Mireille

Avis de recherche :

Si vous souhaitez prendre place au Conseil d' Administration n'hésiter pas à nous le faire savoir.

Nous souhaitons et comptons sur votre présence

Un buffet musical clôturera cette réunion
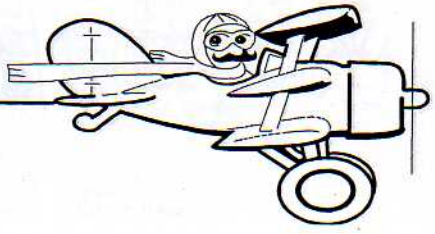
NB : N'oubliez pas de renvoyer le coupon réponse